

**AUTORIDAD DE FISCALIZACIÓN  
DEL JUEGO**

**DIRECCIÓN NACIONAL DE FISCALIZACIÓN**

**CUADROS ESTADÍSTICOS FISCALIZACIÓN  
GESTIÓN 2015**

**INTERVENCIONES A LUGARES DE JUEGO ILEGALES  
AL 31 DE DICIEMBRE DE 2015**

Dirección Regional	Departamento	Cantidad de Lugares Intervenidos	Cantidad de Máquinas Decomisadas	Multa en UFVs
La Paz	La Paz	3	18	90.000
	Oruro	1	1	5.000
	Potosí	8	31	155.000
<b>Total Dirección Regional La Paz</b>		<b>12</b>	<b>50</b>	<b>250.000</b>
Santa Cruz	Santa Cruz	105	888	4.435.000
	Beni	9	29	145.000
	Pando	2	20	100.000
<b>Total Dirección Regional Santa Cruz</b>		<b>116</b>	<b>937</b>	<b>4.680.000</b>
Cochabamba	Cochabamba	16	122	585.000
	Chuquisaca	21	56	280.000
	Tarija	15	20	100.000
<b>Total Dirección Regional Cochabamba</b>		<b>52</b>	<b>198</b>	<b>965.000</b>
<b>Total General 2015</b>		<b>180</b>	<b>1.185</b>	<b>5.895.000</b>

Gestión	Cantidad de Lugares Intervenidos	Cantidad de Máquinas Decomisadas	Multa en UFVs
TOTAL GESTIÓN 2011	13	1.345	6.725.000
TOTAL GESTIÓN 2012	353	5.365	26.570.000
TOTAL GESTIÓN 2013	497	3.152	15.760.000
TOTAL GESTIÓN 2014	226	1.824	9.120.000
TOTAL GESTIÓN 2015	180	1.185	5.895.000
<b>Total General</b>	<b>1.269</b>	<b>12.871</b>	<b>64.070.000</b>

**INTERVENCIONES A LUGARES DE JUEGO ILEGALES  
POR MES AL 31 DE DICIEMBRE DE 2015**

Mes	Dirección Regional La Paz	Dirección Regional Santa Cruz	Dirección Regional Cochabamba	Total
ENERO	-	2	1	3
FEBRERO	1	17	15	33
MARZO	1	4	2	7
ABRIL	-	12	5	17
MAYO	4	15	2	21
JUNIO	2	12	4	18
JULIO	-	4	1	5
AGOSTO	1	14	4	19
SEPTIEMBRE	3	12	5	20
OCTUBRE	-	14	7	21
NOVIEMBRE	-	5	6	11
DICIEMBRE	-	5	-	5
<b>Total</b>	<b>12</b>	<b>116</b>	<b>52</b>	<b>180</b>
<b>% Participación</b>	<b>7%</b>	<b>64%</b>	<b>29%</b>	<b>100%</b>

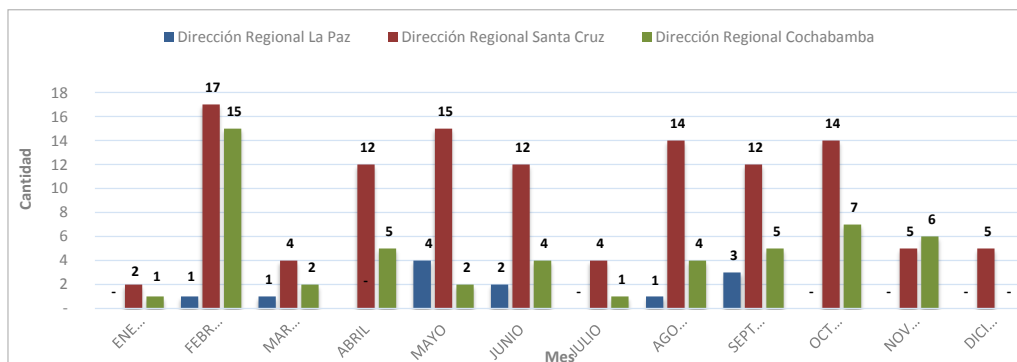
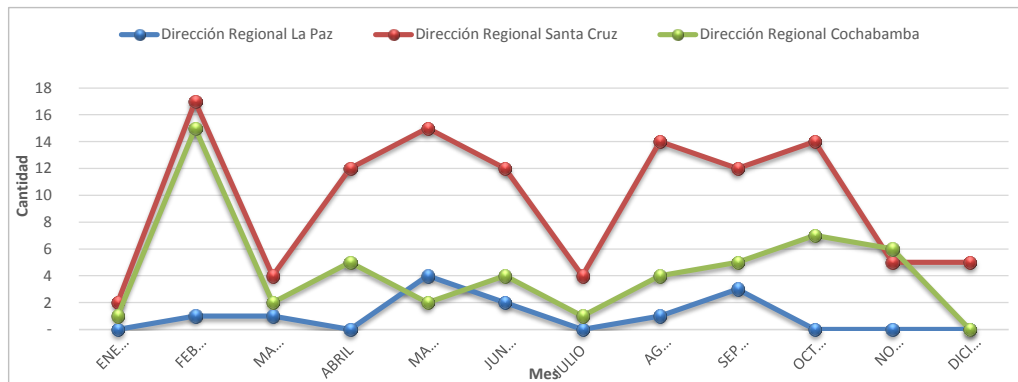

**DECOMISO PREVENTIVO DE MÁQUINAS DE JUEGO ILEGALES  
POR MES AL 31 DE DICIEMBRE DE 2015**

Mes	Dirección Regional La Paz	Dirección Regional Santa Cruz	Dirección Regional Cochabamba	Total
ENERO	-	10	8	18
FEBRERO	11	107	46	164
MARZO	1	29	13	43
ABRIL	-	48	5	53
MAYO	6	94	4	104
JUNIO	17	81	5	103
JULIO	-	17	10	27
AGOSTO	2	247	22	271
SEPTIEMBRE	13	66	23	102
OCTUBRE	-	87	44	131
NOVIEMBRE	-	33	18	51
DICIEMBRE	-	118	-	118
<b>Total</b>	<b>50</b>	<b>937</b>	<b>198</b>	<b>1.185</b>
<b>% Participación</b>	<b>4%</b>	<b>79%</b>	<b>17%</b>	<b>100%</b>

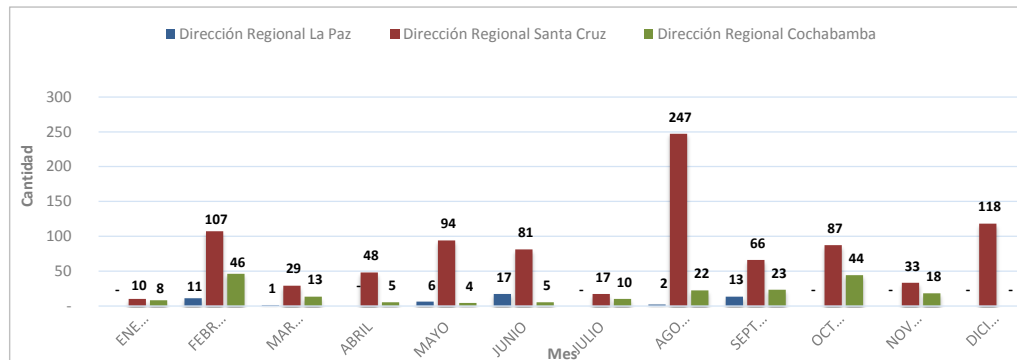
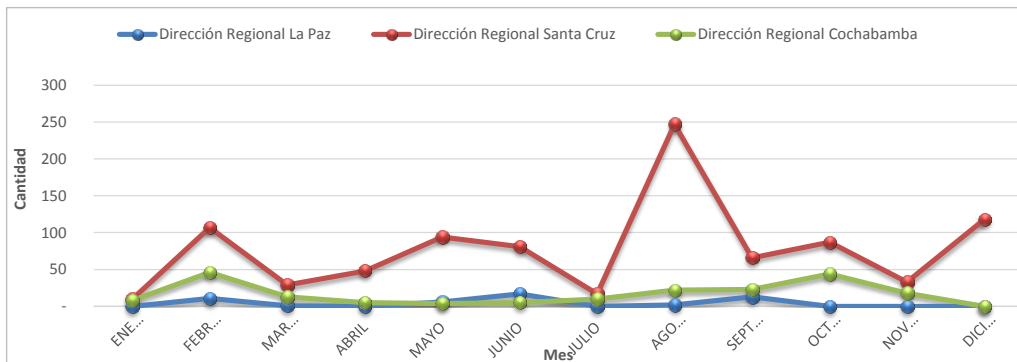

**CONTROLES DETECTIVOS DE PROMOCIONES EMPRESARIALES  
POR MES AL 31 DE DICIEMBRE DE 2015**

Mes	Dirección Regional La Paz	Dirección Regional Santa Cruz	Dirección Regional Cochabamba	Dirección Nacional de Fiscalización	Total
ENERO	66	179	109	145	499
FEBRERO	134	248	104	114	600
MARZO	158	376	161	114	809
ABRIL	138	292	147	140	717
MAYO	190	257	159	90	696
JUNIO	155	208	241	131	735
JULIO	105	233	150	109	597
AGOSTO	113	265	138	135	651
SEPTIEMBRE	151	582	131	154	1.018
OCTUBRE	121	309	112	169	711
NOVIEMBRE	143	173	139	241	696
DICIEMBRE	141	144	102	283	670
<b>Total</b>	<b>1.615</b>	<b>3.266</b>	<b>1.693</b>	<b>1.825</b>	<b>8.399</b>
<b>% Participación</b>	<b>19%</b>	<b>39%</b>	<b>20%</b>	<b>22%</b>	<b>100%</b>

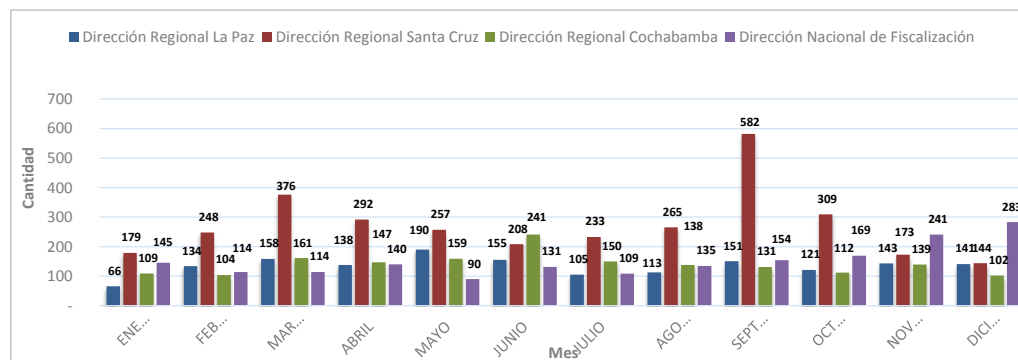
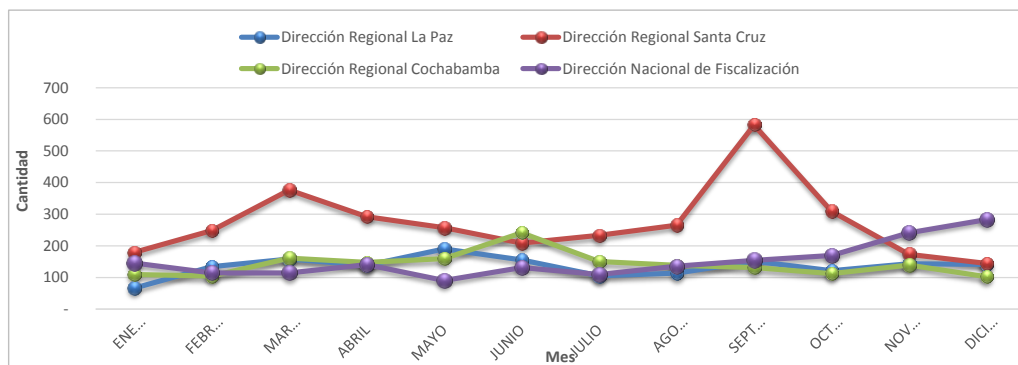

**CONTROLES OPERATIVOS A SORTEOS DE LONABOL  
AL 31 DE DICIEMBRE DE 2015**

Nº	Nombre del Sorteo	Fecha del Sorteo	Cantidad de Billetes emitidos	Monto de Premios ofertados en Bs.
1	Abundancia y Solidaridad	30/01/2015	50.000	346.060,00
2	El Sueldazo de Papá	13/03/2015	50.000	332.060,00
3	87 Años Realizando tus Sueños	23/04/2015	50.000	342.060,00
4	Tu Regalo Mamá	31/05/2015	50.000	352.060,00
5	Lotería Popular de la Vejez Digna	28/06/2015	50.000	69.500,00
6	Ciudad Maravillosa	19/07/2015	50.000	352.060,00
7	Virgencita de Urkupiña	30/08/2015	50.000	392.060,00
8	Bolivia te Espera	27/09/2015	50.000	412.060,00
9	Fundación de Oruro	30/10/2015	30.000	236.010,00
10	Navidad Millonaria con Lotería Solidaria	27/12/2015	70.000	1.008.840,00
<b>Total Monto en Premios Ofertados en Bs.</b>				<b>3.842.770,00</b>

**CONTROLES OPERATIVOS A PROMOCIONES EMPRESARIALES  
AUTORIZADAS  
POR MES AL 31 DE DICIEMBRE DE 2015**

Mes	Dirección Regional La Paz	Dirección Regional Santa Cruz	Dirección Regional Cochabamba	Total
ENERO	8	16	10	34
FEBRERO	8	18	9	35
MARZO	31	24	5	60
ABRIL	17	14	16	47
MAYO	19	18	16	53
JUNIO	19	21	20	60
JULIO	27	27	14	68
AGOSTO	21	62	14	97
SEPTIEMBRE	16	44	17	77
OCTUBRE	28	32	15	75
NOVIEMBRE	18	18	10	46
DICIEMBRE	21	31	15	67
<b>Total</b>	<b>233</b>	<b>325</b>	<b>161</b>	<b>719</b>
<b>% Participación</b>	<b>32%</b>	<b>45%</b>	<b>22%</b>	<b>100%</b>

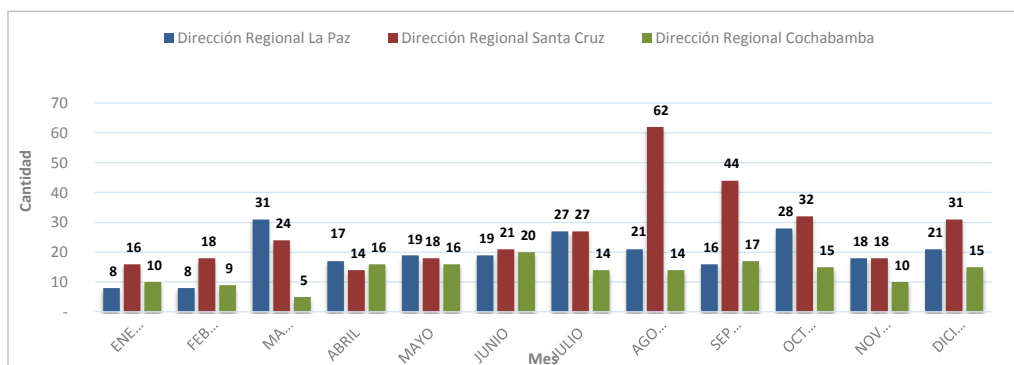
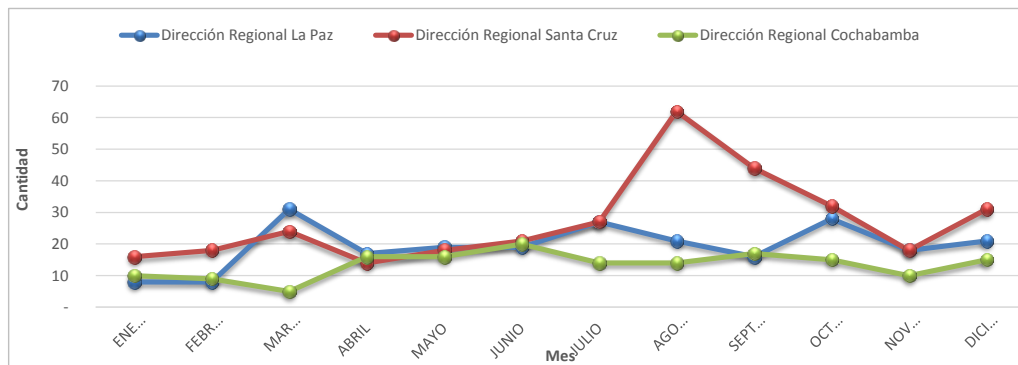

**FISCALIZACIONES PARCIALES REALIZADAS A LONABOL  
AL 31 DE DICIEMBRE DE 2015**

Nº	Nº de Orden de Fiscalización Parcial	Alcance	Informe de Fiscalización	Fecha Informe	Resultados de la Fiscalización
1	OFPO-DNF 005/2014	Análisis y verificación, sobre el uso y destino de los premios caducados, transferidos por las empresas que realizaron Promociones Empresariales.	AJ/DNF/DFC/INF/144/2015	31/03/2015	No se determinaron infracciones a la Normativa Vigente.
2	OFPO-DNF 001/2015	Análisis y verificación a los procesos y resultados de los juegos de lotería del 01/04/2014 al 30/06/2014	AJ/DNF/DFC/INF/340/2015	31/07/2015	No se determinaron infracciones a la Normativa Vigente.
3	OFPO-DNF 006/2015	Análisis y verificación a los procesos y resultados de los juegos de lotería del 01/01/2015 al 30/06/2015	AJ/DNF/DFC/INF/513/2015	24/11/2015	No se determinaron infracciones a la Normativa Vigente.
4	OFPO-DNF 003/2015	Análisis y verificación, sobre el uso y destino de los premios caducados, transferidos por las empresas que realizaron Promociones Empresariales.	AJ/DNF/DFC/INF/558/2015	21/12/2015	No se determinaron infracciones a la Normativa Vigente.



**FISCALIZACIONES PARCIALES REALIZADAS AL OPERADOR  
CURUCUSI GAMES S.R.L.  
AL 31 DE DICIEMBRE DE 2015**

Nº	Nº de Orden de Fiscalización Parcial	Alcance	Informe de Fiscalización	Fecha Informe	Resultados de la Fiscalización
1	OFPO-DNF 007/2014	Operaciones realizadas entre el 01 de Septiembre y el 31 de octubre de 2014 en el salón de juegos Flamingo	AJ/DNF/DFC/INF/7 7/2015	27/02/2015	No se determinaron infracciones a la Normativa Vigente.
2	OFPO-DNF 002/2015	Operaciones y transacciones realizadas en el salón de juegos Flamingo entre el 01 de Noviembre y el 31 de diciembre de 2014	AJ/DNF/DFC/INF/2 41/2015	29/05/2015	Se determinó una infracción leve de 2.000.- UFVs
3	OFPO-DNF 004/2015	Operaciones y transacciones realizadas en el salón de juegos Flamingo entre el 01 de Enero y el 28 de Febrero de 2015	AJ/DNF/DFC/INF/4 25/2015	30/09/2015	No se determinaron infracciones a la Normativa Vigente.

**FISCALIZACIONES INTEGRALES REALIZADAS AL OPERADOR  
CURUCUSI GAMES S.R.L.  
AL 31 DE DICIEMBRE DE 2015**

Nº	Nº de Orden de Fiscalización Parcial	Alcance	Informe de Fiscalización	Fecha Informe	Resultados de la Fiscalización
1	OFO-DNF 001/2015	Verificación y análisis de la situación económica y financiera del Operador de Juegos de Azar CURUCUSI GAMES S.R.L. - Gestión 2014	AJ/DNF/DFC/INF/5 68/2015	31/12/2015	No se determinaron infracciones a la Normativa Vigente.

**FISCALIZACIONES A PROMOCIONES EMPRESARIALES  
POR MES AL 31 DE DICIEMBRE DE 2015**

Mes	Dirección Regional La Paz	Dirección Regional Santa Cruz	Dirección Regional Cochabamba	Total
ENERO	-	11	12	23
FEBRERO	12	27	7	46
MARZO	24	30	19	73
ABRIL	36	24	9	69
MAYO	19	20	16	55
JUNIO	16	20	11	47
JULIO	18	24	12	54
AGOSTO	15	21	9	45
SEPTIEMBRE	17	23	10	50
OCTUBRE	18	25	17	60
NOVIEMBRE	20	24	18	62
DICIEMBRE	20	26	17	63
<b>Total</b>	<b>215</b>	<b>275</b>	<b>157</b>	<b>647</b>
<b>% Participación</b>	<b>33%</b>	<b>43%</b>	<b>24%</b>	<b>100%</b>

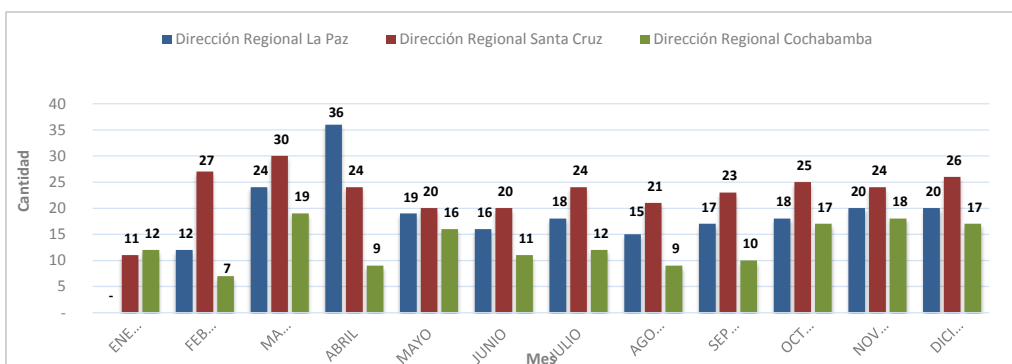
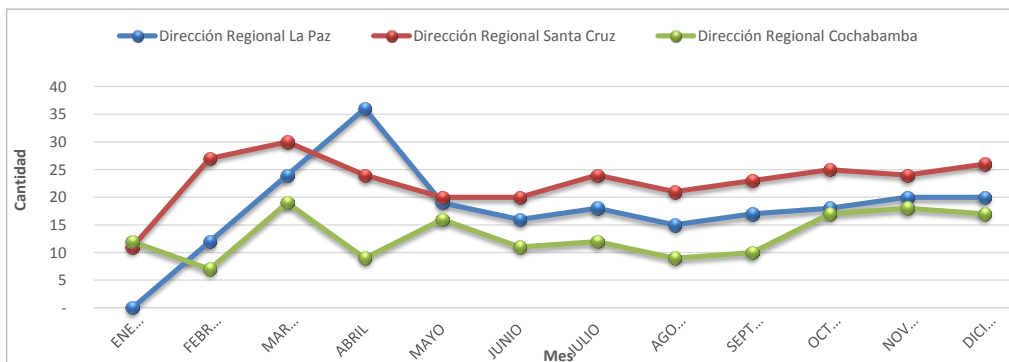

**ATENCIÓN DE CONSULTAS Y DENUNCIAS  
POR MES AL 31 DE DICIEMBRE DE 2015**

Mes	Dirección Regional La Paz	Dirección Regional Santa Cruz	Dirección Regional Cochabamba	Dirección Nacional de Fiscalización	Total
ENERO	41	65	24	7	137
FEBRERO	42	46	36	7	131
MARZO	56	73	43	7	179
ABRIL	42	85	49	5	181
MAYO	45	78	41	7	171
JUNIO	45	116	55	6	222
JULIO	47	70	42	2	161
AGOSTO	48	102	36	5	191
SEPTIEMBRE	43	116	42	4	205
OCTUBRE	44	82	42	5	173
NOVIEMBRE	43	90	37	16	186
DICIEMBRE	46	60	27	19	152
<b>Total</b>	<b>542</b>	<b>983</b>	<b>474</b>	<b>90</b>	<b>2.089</b>
<b>% Participación</b>	<b>26%</b>	<b>47%</b>	<b>23%</b>	<b>4%</b>	<b>100%</b>

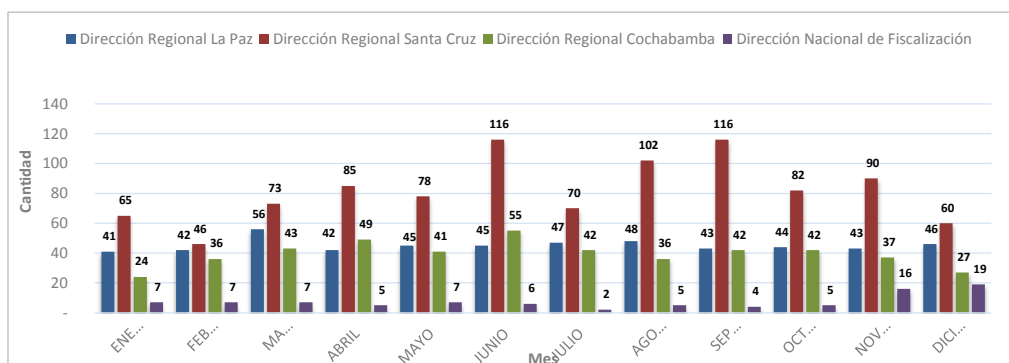
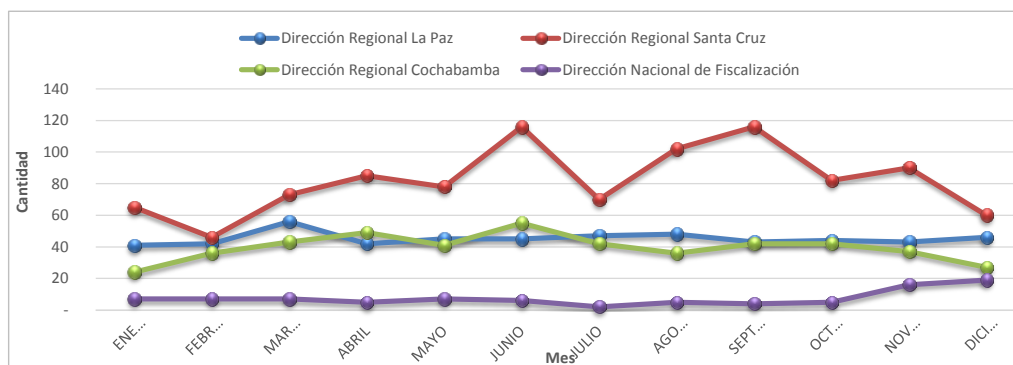

**RECAUDACIÓN  
SIN POR IMPUESTO  
POR GESTIÓN al 31/12/2015**

Gestión	Impuesto al Juego (I J)	Impuesto a la Participación del Juego (I P J)	Impuesto al Juego Promoción Empresarial (I J-PE)	Total General
2011	6.366.267	2.826.335	4.043.613	13.236.215
2012	2.485.581	1.265.782	5.477.966	9.229.329
2013	-	-	22.573.493	22.573.493
2014	220.734	843.132	29.359.884	30.423.750
2015	2.747.149	2.145.641	20.232.352	25.125.142
<b>Total</b>	<b>11.819.731</b>	<b>7.080.890</b>	<b>81.687.308</b>	<b>100.587.929</b>

Fuente: Información remitida mensualmente por el SIN

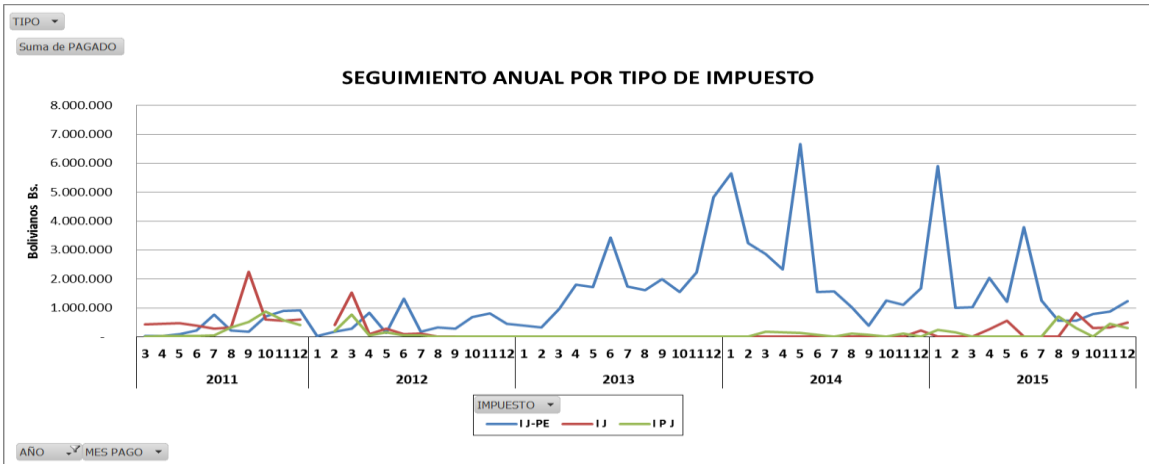

**RELACIÓN PROMOCIONES AUTORIZADAS POR LA AJ  
Y RECAUDACIÓN IMPUESTOS POR PROMOCIONES EMPRESARIALES POR EL SIN  
GESTIÓN 2015 (al 31 de Diciembre)**

MES	PE AUTORIZADAS - AJ		I J-PE - SIN (RECAUDACIONES)	
	VALOR EN PREMIOS Bs.	10% en Bs. - AJ	PE por Periodo Pagado en Bs.	PE por fecha de Pago en Bs.
ENERO	13.023.818,87	1.302.381,89	867.438	5.904.949
FEBRERO	9.543.592,89	954.359,29	969.024	993.593
MARZO	17.892.938,00	1.789.293,80	1.970.829	1.020.416
ABRIL	9.116.191,71	911.619,17	1.272.557	2.026.254
MAYO	11.275.611,75	1.127.561,18	1.007.741	1.220.917
JUNIO	13.435.102,15	1.343.510,22	1.368.758	3.795.157
JULIO	7.079.594,22	707.959,42	555.820	1.249.197
AGOSTO	10.258.239,43	1.025.823,94	422.862	555.381
SEPTIEMBRE	9.313.084,46	931.308,45	698.466	558.011
OCTUBRE	11.947.408,68	1.194.740,87	997.239	798.743
NOVIEMBRE	7.326.839,41	732.683,94	896.119	871.247
DICIEMBRE	150.329.331,00	15.032.933,10	315.856	1.238.487
<b>Total</b>	<b>270.541.752,57</b>	<b>27.054.175,26</b>	<b>11.342.709</b>	<b>20.232.352</b>

Fuente: Reporte MINAJ - AJ e Información remitida mensualmente por el SIN

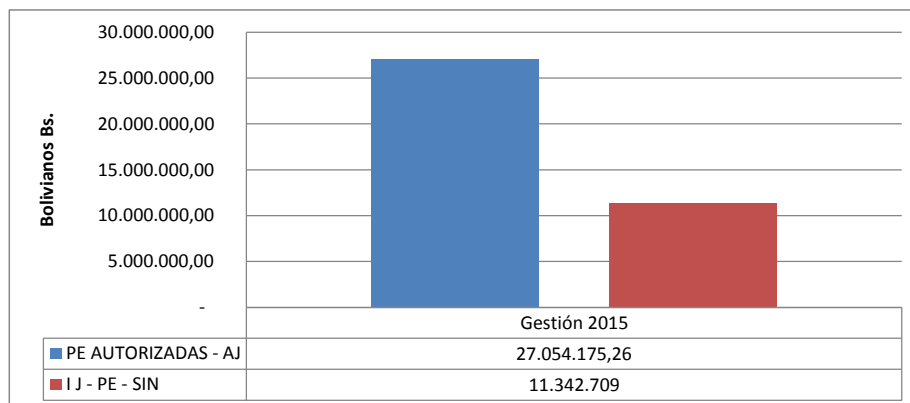

**RELACIÓN PROMOCIONES AUTORIZADAS POR LA AJ  
Y RECAUDACIÓN IMPUESTOS POR PROMOCIONES EMPRESARIALES POR EL SIN  
GESTIÓN 2014**

MES	PE AUTORIZADAS - AJ		I J-PE - SIN (RECAUDACIONES)	
	VALOR EN PREMIOS Bs.	10% en Bs. - AJ	PE por Periodo Pagado en Bs.	PE por fecha de Pago en Bs.
ENERO	29.698.019,21	2.969.801,92	3.164.629	5.652.065
FEBRERO	29.886.224,35	2.988.622,44	5.271.061	3.246.529
MARZO	18.370.728,35	1.837.072,84	1.850.120	2.854.524
ABRIL	16.908.165,06	1.690.816,51	1.587.321	2.339.658
MAYO	16.528.635,68	1.652.863,57	1.470.463	6.670.587
JUNIO	15.073.252,49	1.507.325,25	1.513.749	1.551.191
JULIO	11.314.746,65	1.131.474,67	1.016.363	1.578.160
AGOSTO	2.500.829,49	250.082,95	367.746	1.031.435
SEPTIEMBRE	12.887.042,42	1.288.704,24	1.200.979	392.161
OCTUBRE	12.898.683,03	1.289.868,30	1.093.143	1.250.827
NOVIEMBRE	12.242.928,15	1.224.292,82	1.368.570	1.105.193
DICIEMBRE	57.412.741,75	5.741.274,18	6.160.463	1.687.554
<b>Total</b>	<b>235.721.996,63</b>	<b>23.572.199,66</b>	<b>26.064.607</b>	<b>29.359.884</b>

Fuente: Reporte MINAJ - AJ e Información remitida mensualmente por el SIN

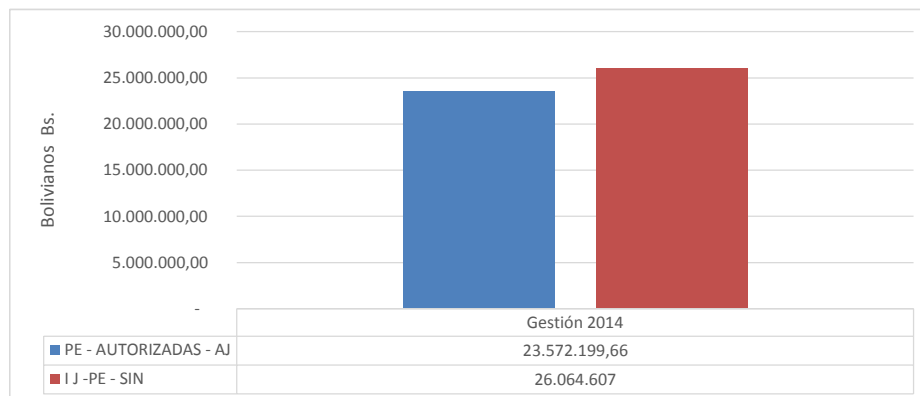

**RELACIÓN PROMOCIONES AUTORIZADAS POR LA AJ  
Y RECAUDACIÓN IMPUESTOS POR PROMOCIONES EMPRESARIALES POR EL SIN  
GESTIÓN 2013**

MES	PE AUTORIZADAS - AJ		I J-PE - SIN (RECAUDACIONES)	
	VALOR EN PREMIOS Bs.	10% en Bs. - AJ	PE por Periodo Pagado en Bs.	PE por fecha de Pago en Bs.
ENERO	2.332.593,07	233.259,31	303.073	381.620
FEBRERO	9.630.621,12	963.062,11	1.688.952	327.380
MARZO	24.315.490,51	2.431.549,05	2.691.509	956.703
ABRIL	11.667.664,72	1.166.766,47	1.751.387	1.799.740
MAYO	36.217.267,99	3.621.726,80	4.180.208	1.715.638
JUNIO	15.392.236,41	1.539.223,64	4.395.125	3.426.234
JULIO	14.122.706,64	1.412.270,66	1.369.258	1.744.442
AGOSTO	22.430.309,66	2.243.030,97	2.374.235	1.610.010
SEPTIEMBRE	15.612.511,08	1.561.251,11	1.780.368	1.994.978
OCTUBRE	24.992.002,85	2.499.200,28	2.328.940	1.558.209
NOVIEMBRE	44.990.152,05	4.499.015,21	4.773.763	2.224.248
DICIEMBRE	60.945.759,71	6.094.575,97	6.235.926	4.834.291
<b>Total</b>	<b>282.649.315,81</b>	<b>28.264.931,58</b>	<b>33.872.744</b>	<b>22.573.493</b>

Fuente: Reporte MINAJ - AJ e Información remitida mensualmente por el SIN

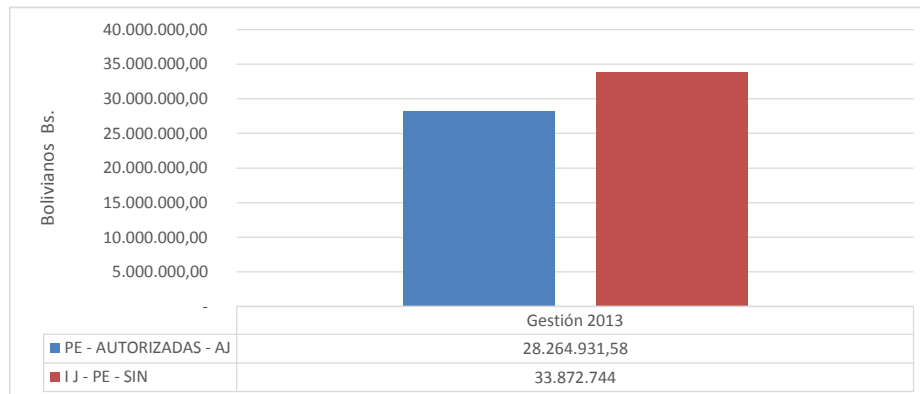

**RELACIÓN PROMOCIONES AUTORIZADAS POR LA AJ  
Y RECAUDACIÓN IMPUESTOS POR PROMOCIONES EMPRESARIALES POR EL SIN  
GESTIÓN 2012**

MES	PE AUTORIZADAS - AJ		I J-PE - SIN (RECAUDACIONES)	
	VALOR EN PREMIOS Bs.	10% en Bs. - AJ	PE por Periodo Pagado en Bs.	PE por fecha de Pago en Bs.
ENERO	4.977.782,37	497.778,24	464.753	30.498
FEBRERO	399.398,19	39.939,82	220.506	179.682
MARZO	7.002.643,10	700.264,31	848.518	275.691
ABRIL	1.727.528,18	172.752,82	161.820	822.995
MAYO	12.938.215,30	1.293.821,53	1.258.652	134.610
JUNIO	2.452.264,03	245.226,40	361.623	1.308.086
JULIO	4.447.477,87	444.747,79	193.619	166.792
AGOSTO	3.362.272,85	336.227,29	434.566	331.466
SEPTIEMBRE	4.652.187,96	465.218,80	654.438	285.251
OCTUBRE	7.354.840,93	735.484,09	850.804	678.730
NOVIEMBRE	4.074.460,62	407.446,06	269.523	810.540
DICIEMBRE	6.049.877,97	604.987,80	546.559	453.625
<b>Total</b>	<b>59.438.949,37</b>	<b>5.943.894,94</b>	<b>6.265.381</b>	<b>5.477.966</b>

Fuente: Reporte MINAJ - AJ e Información remitida mensualmente por el SIN

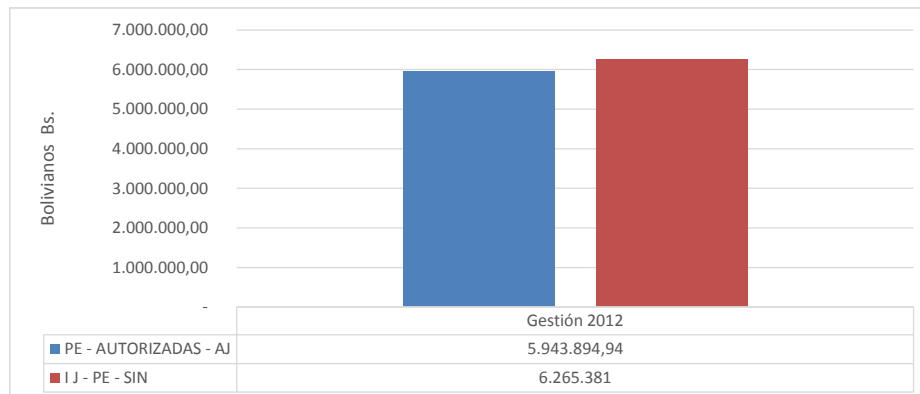



**RELACIÓN PROMOCIONES AUTORIZADAS POR LA AJ  
Y RECAUDACIÓN IMPUESTOS POR PROMOCIONES EMPRESARIALES POR EL SIN  
GESTIÓN 2011**

MES	PE AUTORIZADAS - AJ		I J-PE - SIN (RECAUDACIONES)	
	VALOR EN PREMIOS Bs.	10% en Bs. - AJ	PE por Periodo Pagado en Bs.	PE por fecha de Pago en Bs.
ENERO			-	
FEBRERO			63.396	
MARZO	166.160,64	16.616,06	65.399	21.799
ABRIL	732.906,00	73.290,60	64.132	24.524
MAYO	4.446.047,72	444.604,77	256.882	101.507
JUNIO	7.687.188,26	768.718,83	785.948	216.071
JULIO	1.087.565,28	108.756,53	157.498	760.117
AGOSTO	1.169.669,80	116.966,98	145.736	218.694
SEPTIEMBRE	4.839.589,81	483.958,98	516.642	178.898
OCTUBRE	10.971.872,20	1.097.187,22	1.077.195	713.498
NOVIEMBRE	8.677.254,54	867.725,45	937.995	893.326
DICIEMBRE	1.538.638,99	153.863,90	71.044	915.179
<b>Total</b>	<b>41.316.893,24</b>	<b>4.131.689,32</b>	<b>4.141.867</b>	<b>4.043.613</b>

Fuente: Reporte MINAJ - AJ e Información remitida mensualmente por el SIN

